

**Prodotti agricoli - medie rilevazioni mensili anno 2009 - euro/ton.**

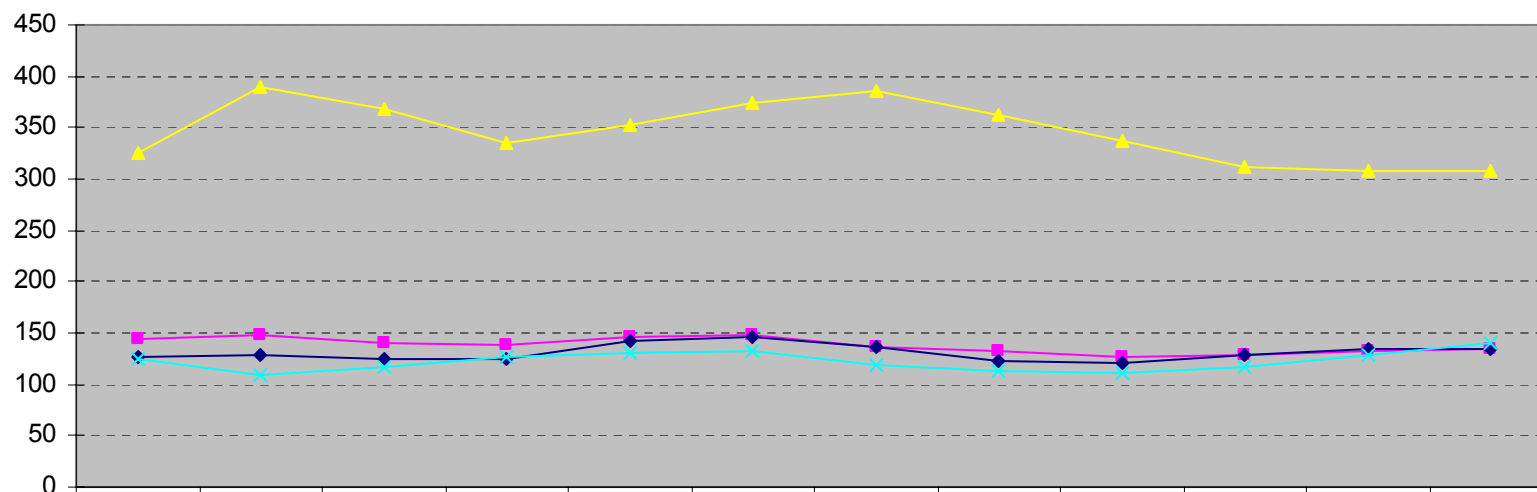

	gen	feb	mar	apr	mag	giu	lug	ago	sett	ott	nov	dic
frumento buono mercantile	143,25	148,75	139,30	138,50	146,50	149,00	137,00	131,50	126,50	129,10	133,25	134,50
granoturco nazionale giallo	126,75	128,00	124,90	125,50	142,70	146,75	136,75	121,83	120,75	128,90	133,50	134,83
semola	325,00	388,75	368,50	335,00	352,50	375,00	385,00	362,50	337,50	312,50	308,75	307,50
farinaccio	124,00	109,50	116,40	126,50	129,80	132,25	118,50	113,33	110,75	117,80	129,50	139,33