

**Prodotti agricoli - medie rilevazioni mensili anno 2010 - euro/ton.**

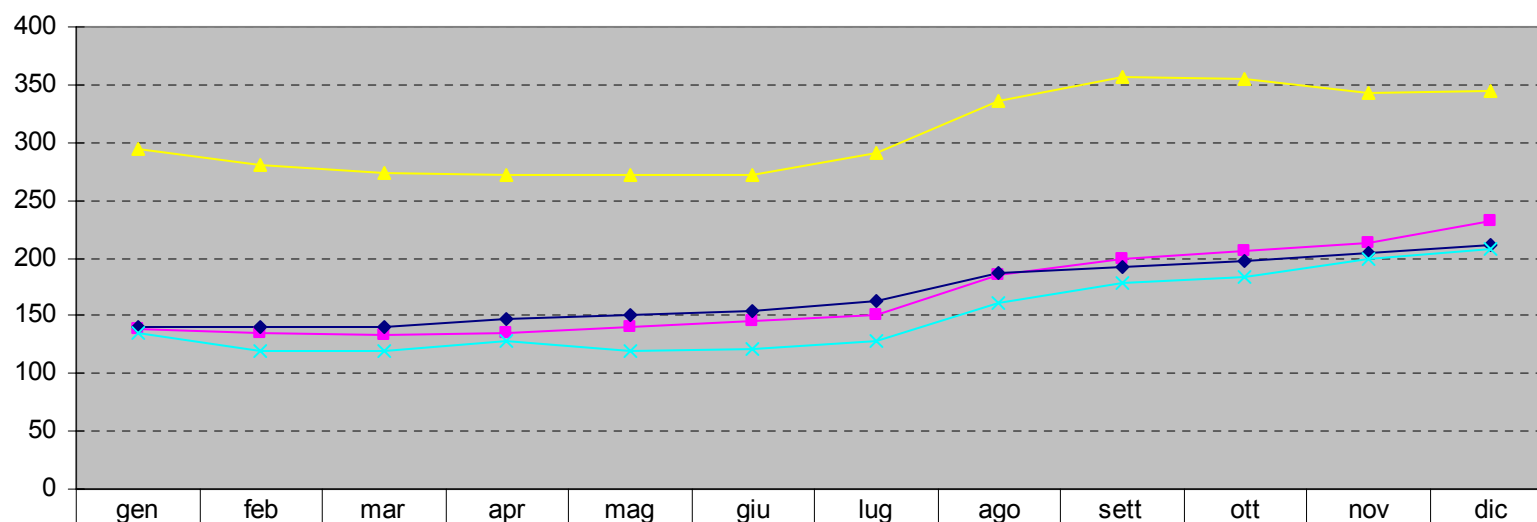

—■— frumento buono mercantile	137,75	135,75	133,50	135,83	139,75	145,50	151,25	185,00	198,50	206,60	213,50	231,67
—◆— granoturco nazionale giallo	140,00	140,50	140,25	147,83	150,75	154,00	162,50	186,50	192,75	197,90	205,00	211,83
—▲— semola	295,00	281,25	273,75	272,50	272,50	272,50	290,50	335,83	357,50	355,50	342,50	344,17
—×— farinaccio	134,50	119,50	120,25	127,33	120,25	121,00	127,80	161,33	179,00	183,20	200,00	207,33