

Prodotti siderurgici - medie rilevazioni mensili anno 2009 - euro/ton.

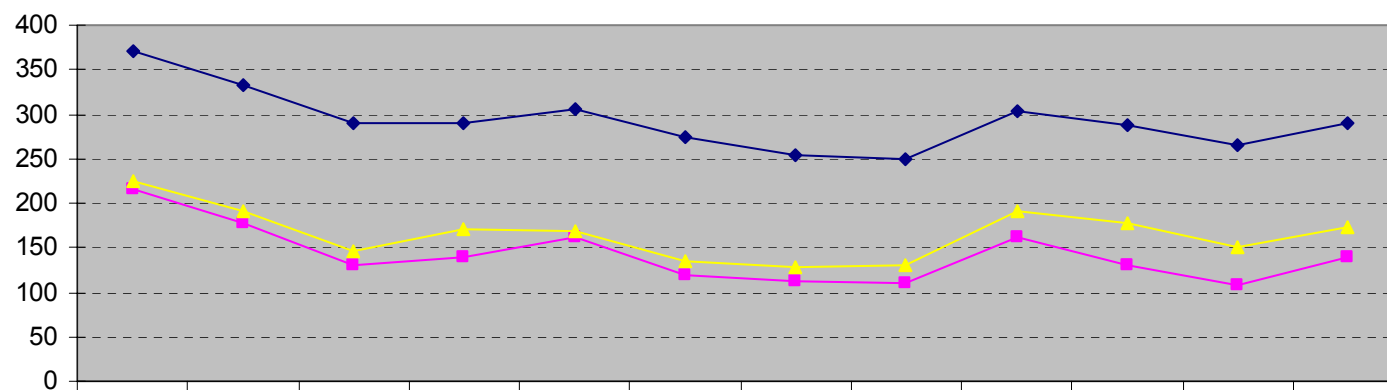

■ tondo per cemento armato barre/rotoli	215,00	177,50	130,00	140,00	161,25	118,75	111,25	110,00	161,25	131,25	108,25	138,75
◆ trafilato a freddo	370,00	332,50	290,00	290,00	305,00	275,00	255,00	250,00	302,50	287,50	265,00	290,00
▲ rete elettrosaldada	225,00	190,00	145,00	170,00	167,50	135,00	127,50	130,00	190,00	177,50	150,00	172,50