

### Prodotti siderurgici - medie rilevazioni mensili anno 2010 - euro/ton.

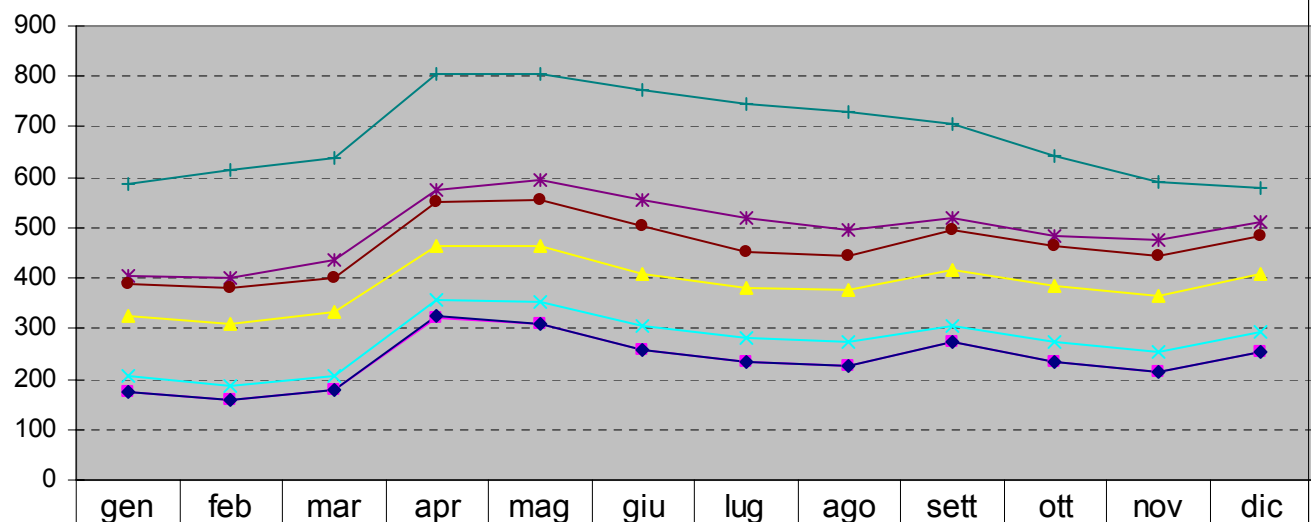

■ tondo per cemento armato in barre	175,00	157,50	180,00	320,00	307,50	256,25	232,50	225,00	272,50	232,50	215,00	255,00
◆ tondo per cemento armato in rotoli	175,00	157,50	180,00	325,00	307,50	256,25	232,50	225,00	272,50	232,50	215,00	255,00
▲ trafilato a freddo	325,00	310,00	331,25	465,00	462,50	410,00	380,00	375,00	417,50	385,00	365,00	410,00
✕ rete elettrosaldata	205,00	185,00	207,50	357,50	352,50	305,00	280,00	275,00	305,00	272,50	255,00	295,00
* vergella da trafilatura dolce	405,00	400,00	435,00	575,00	595,00	555,00	520,00	495,00	520,00	485,00	475,00	510,00
● vergella per rete elettrosaldata	390,00	382,50	400,00	550,00	555,00	505,00	451,25	442,50	495,00	465,00	445,00	485,00
+ treccia e trefolo per precompressi	585,00	615,00	640,00	805,00	805,00	775,00	745,00	730,00	707,50	642,50	590,00	580,00