

**Prodotti agricoli - medie rilevazioni mensili anno 2011 - euro/ton.**

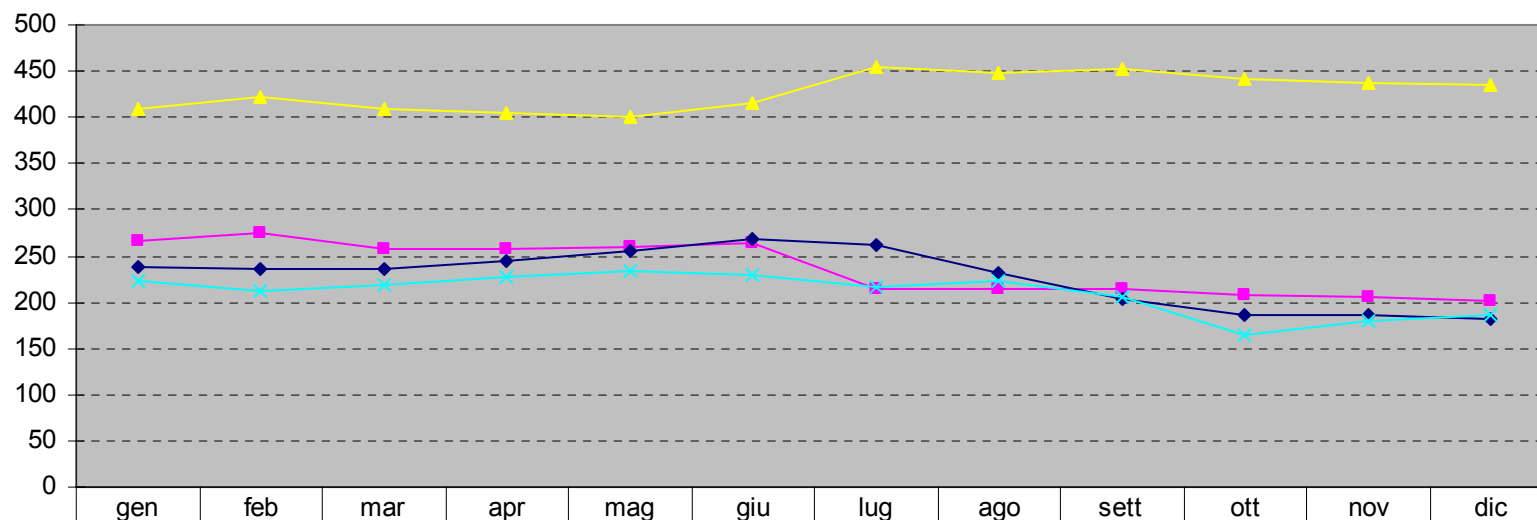

—■— frumento buono mercantile	265,75	274,00	258,00	257,00	258,75	263,00	214,00	215,00	215,25	208,00	205,50	201,67
—◆— granoturco nazionale giallo	238,25	236,75	236,75	245,25	255,25	268,25	262,30	232,50	204,50	185,90	186,75	182,17
—▲— semola	408,75	422,50	410,00	403,75	400,00	416,25	455,50	447,50	452,50	442,50	437,50	435,83
—×— farinaccio	222,50	211,50	217,75	226,50	233,00	229,25	215,40	223,00	206,25	165,20	179,25	187,00