

Prodotti siderurgici - medie rilevazioni mensili anno 2011 - euro/ton.

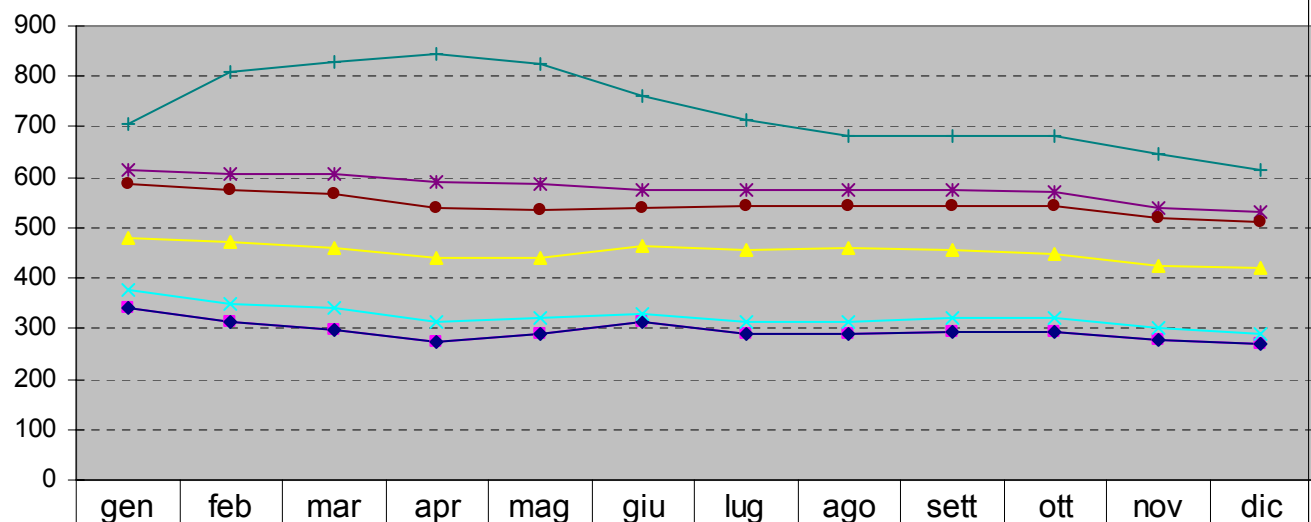

■ tondo per cemento armato in barre	340,00	315,00	298,75	275,00	290,00	313,75	290,00	287,50	293,75	292,50	277,50	270,00
◆ tondo per cemento armato in rotoli	340,00	315,00	298,75	275,00	290,00	313,75	290,00	287,50	293,75	292,50	277,50	270,00
▲ trafilato a freddo	480,00	470,00	460,00	440,00	440,00	465,00	457,50	460,00	457,50	447,50	422,50	420,00
✕ rete elettrosaldata	375,00	350,00	340,00	315,00	322,50	327,50	312,50	312,50	320,00	320,00	300,00	290,00
* vergella da trafilatura dolce	615,00	605,00	605,00	590,00	585,00	575,00	575,00	575,00	575,00	570,00	540,00	530,00
● vergella per rete elettrosaldata	585,00	575,00	565,00	540,00	535,00	540,00	545,00	545,00	545,00	542,50	517,50	512,50
+ treccia e trefolo per precompressi	705,00	810,00	830,00	845,00	825,00	760,00	715,00	680,00	680,00	680,00	645,00	615,00