

Prodotti agricoli - medie rilevazioni mensili anno 2012 - euro/ton.

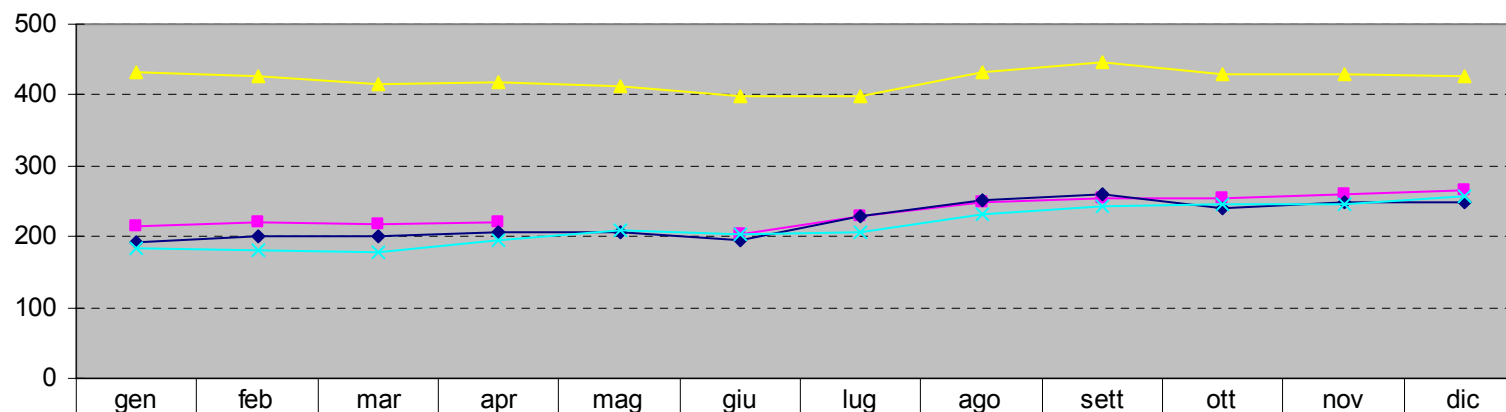

—■— frumento buono mercantile	213,50	221,25	218,00	219,67		202,50	229,75	247,50	255,30	254,50	258,75	264,17
—◆— granoturco nazionale giallo	192,75	201,00	199,70	205,50	205,50	194,50	228,25	252,50	258,90	240,00	247,75	248,83
—▲— semola	431,25	426,25	414,50	417,50	413,75	398,75	398,75	432,50	446,50	430,00	429,00	425,50
—×— farinaccio	183,00	182,00	176,60	196,00	209,25	203,00	207,25	232,00	241,80	245,00	245,75	256,00