

Prodotti agricoli - medie rilevazioni mensili anno 2013 - euro/ton.

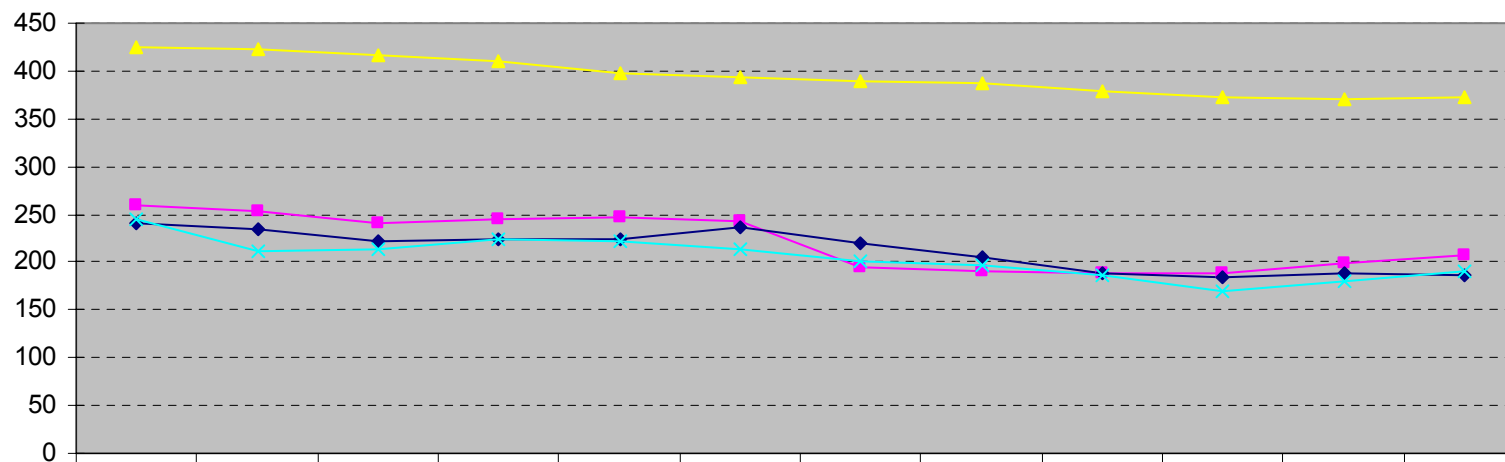

	gen	feb	mar	apr	mag	giu	lug	ago	sett	ott	nov	dic
■ frumento buono mercantile	260,38	252,25	240,75	244,75	246,00	243,00	194,17	190,17	188,50	188,50	197,90	207,17
◆ granoturco nazionale giallo	241,50	234,25	222,00	225,00	224,75	235,50	220,00	204,50	188,50	183,83	188,50	185,83
▲ semola	425,50	421,75	415,50	410,50	397,50	392,50	388,75	387,50	378,75	372,50	370,50	372,50
✕ farinaccio	244,50	210,50	212,50	224,00	222,25	212,80	201,25	196,33	186,00	170,33	180,00	191,50