

Prodotti siderurgici - medie rilevazioni mensili anno 2012 - euro/ton.

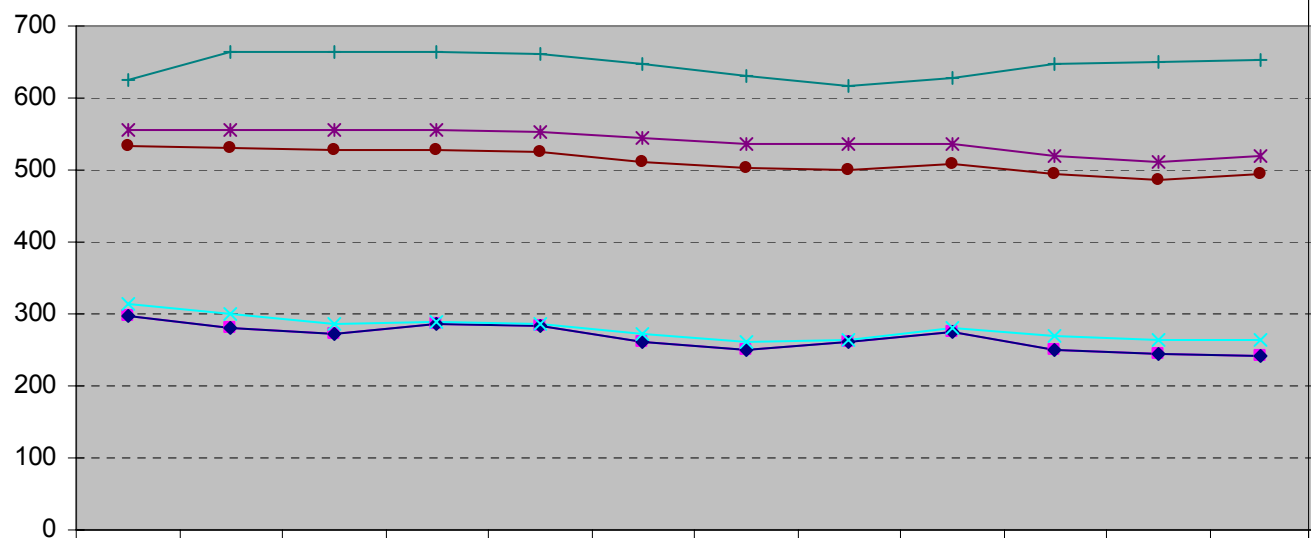

	gen	feb	mar	apr	mag	giu	lug	ago	sett	ott	nov	dic
—■— tondo per cemento armato in barre	297,50	281,25	271,25	286,25	282,50	261,25	248,75	262,50	275,00	251,25	245,00	242,50
—◆— tondo per cemento armato in rotoli	297,50	281,25	271,25	286,25	282,50	261,25	248,75	262,50	275,00	251,25	245,00	242,50
—×— rete elettrosaldata	315,00	300,00	285,00	290,00	287,50	272,50	262,50	265,00	280,00	270,00	265,00	265,00
—*— vergella da trafilatura dolce	555,00	555,00	555,00	555,00	552,50	545,00	535,00	535,00	535,00	520,00	512,50	520,00
—●— vergella per rete elettrosaldata	532,50	530,00	527,50	527,50	525,00	510,00	502,50	500,00	507,50	495,00	487,50	495,00
—+— treccia e trefolo per precompressi	625,00	665,00	665,00	665,00	662,50	647,50	630,00	617,50	627,50	647,50	650,00	652,50