

Prodotti siderurgici - medie rilevazioni mensili anno 2013 - euro/ton.

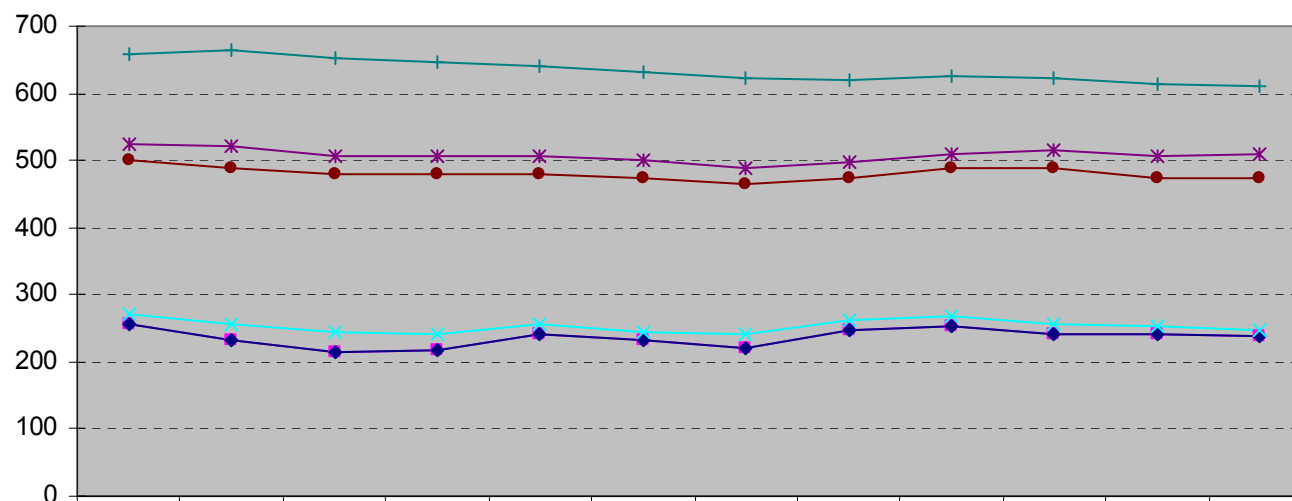

	gen	feb	mar	apr	mag	giu	lug	ago	sett	ott	nov	dic
—■— tondo per cemento armato in barre	255,00	233,75	215,00	218,75	242,50	231,25	221,25	247,50	252,50	240,00	242,50	237,50
—◆— tondo per cemento armato in rotoli	255,00	233,75	215,00	218,75	242,50	231,25	221,25	247,50	252,50	240,00	242,50	237,50
—×— rete elettrosaldada	272,50	257,50	245,00	240,00	255,00	245,00	240,00	262,50	267,50	257,50	252,50	247,50
—*— vergella da trafilata dolce	525,00	520,00	505,00	505,00	505,00	500,00	487,50	497,50	510,00	515,00	505,00	510,00
—●— vergella per rete elettrosaldada	500,00	490,00	480,00	480,00	480,00	475,00	465,00	472,50	490,00	487,50	475,00	475,00
—+— treccia e trefolo per precompressi	657,50	665,00	653,75	645,00	640,00	632,50	623,75	620,00	626,25	623,75	612,50	610,00