

Prodotti agricoli - medie rilevazioni mensili anno 2014 - euro/ton.

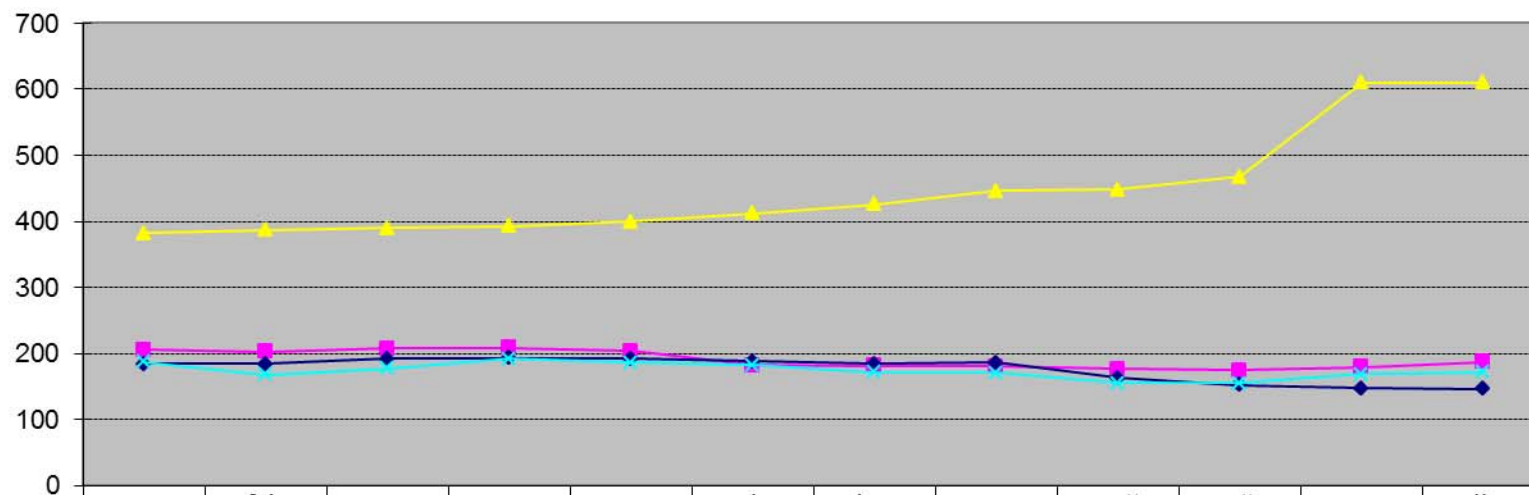

	gen	feb	mar	apr	mag	giu	lug	ago	sett	ott	nov	dic
—■— frumento buono mercantile	206,17	202,33	207,40	208,83	203,70	182,50	181,50	180,50	176,75	174,50	179,50	187,50
—◆— granturco nazionale giallo	184,17	184,50	191,70	193,17	192,10	188,00	184,75	185,83	162,75	152,50	147,25	146,83
—▲— semola	382,50	387,50	389,50	392,50	399,50	412,50	426,25	445,83	448,25	468,00	610,50	610,50
—×— farinaccio	187,67	168,33	177,40	192,33	186,00	182,75	172,00	171,00	155,25	155,00	169,00	172,00