

**Prodotti agricoli - medie rilevazioni mensili anno 2015 - euro/ton.**

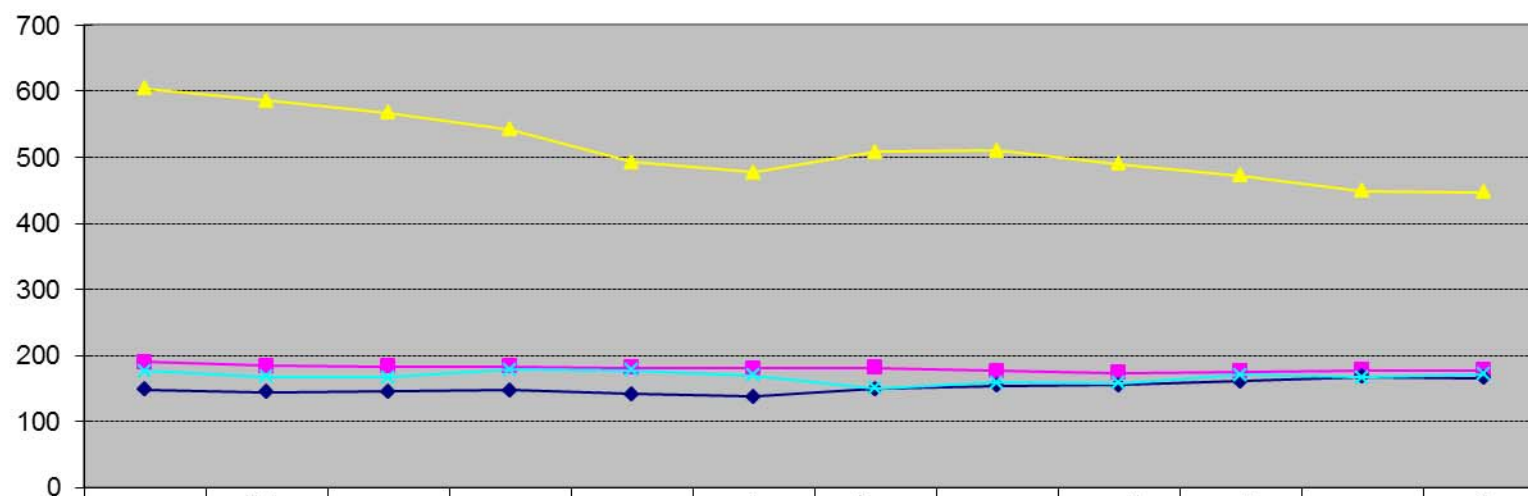

frumento buono mercantile	190,25	184,50	183,50	183,50	181,13	180,50	181,20	177,00	174,00	176,00	178,00	178,00
granoturco nazionale giallo	148,75	144,50	146,00	148,00	141,75	137,75	149,30	154,50	155,75	161,30	168,00	166,17
semola	604,50	586,25	567,50	542,50	492,50	477,50	508,50	510,00	490,00	472,50	448,75	447,50
farinaccio	177,00	167,75	166,50	179,00	178,00	170,00	150,60	159,00	158,00	171,00	167,25	171,67