

Prodotti siderurgici - medie rilevazioni mensili anno 2014 - euro/ton.

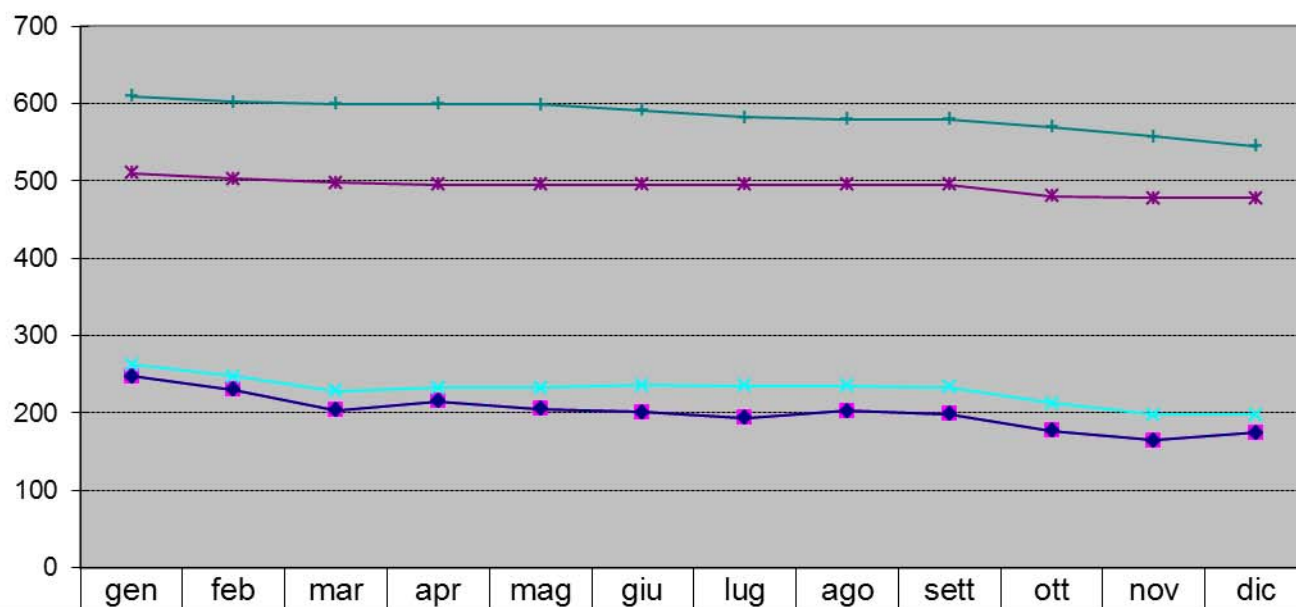

	gen	feb	mar	apr	mag	giu	lug	ago	sett	ott	nov	dic
—■— tondo per cemento armato in barre	247,50	230,00	203,75	215,00	205,00	201,25	193,75	202,50	198,75	177,50	165,00	175,00
—◆— tondo per cemento armato in rotoli	247,50	230,00	203,75	215,00	205,00	201,25	193,75	202,50	198,75	177,50	165,00	175,00
—×— rete elettrosaldata	262,50	247,50	228,75	232,50	232,50	236,25	235,00	235,00	233,75	212,50	197,50	197,50
—*— vergella da trafila dolce	510,00	502,50	497,50	495,00	495,00	495,00	495,00	495,00	495,00	480,00	477,50	477,50
—+— treccia e trefolo per precompressi	610,00	602,50	600,00	600,00	598,75	591,25	582,50	580,00	580,00	570,00	557,50	545,00