

Prodotti siderurgici - medie rilevazioni mensili anno 2015 - euro/ton.

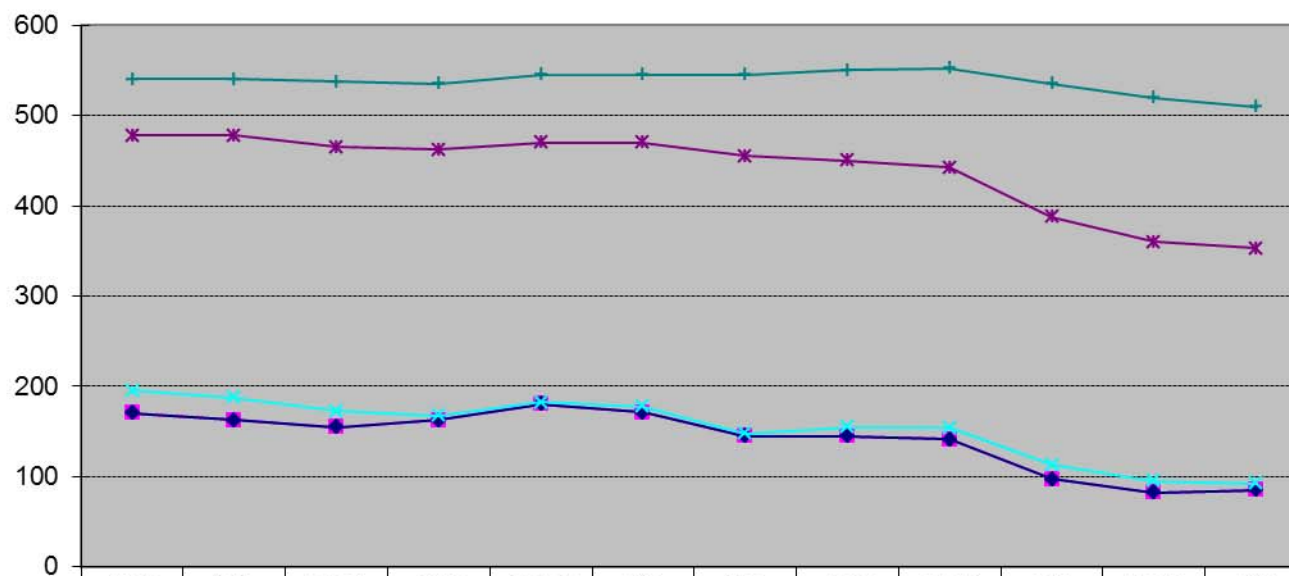

	gen	feb	mar	apr	mag	giu	lug	ago	sett	ott	nov	dic
■ tondo per cemento armato in barre	170,00	162,50	155,00	162,50	180,00	171,25	145,00	145,00	141,25	97,50	82,50	85,00
◆ tondo per cemento armato in rotoli	170,00	162,50	155,00	162,50	180,00	171,25	145,00	145,00	141,25	97,50	82,50	85,00
✦ rete elettrosaldata	195,00	187,50	172,50	167,50	182,50	177,50	147,50	155,00	153,75	112,50	95,00	92,50
* vergella da trafilata dolce	477,50	477,50	465,00	462,50	470,00	470,00	455,00	450,00	442,50	387,50	360,00	352,50
+ treccia e trefolo per precompressi	540,00	540,00	537,50	535,00	545,00	545,00	545,00	550,00	552,50	535,00	520,00	510,00