

### Prodotti agricoli - medie rilevazioni mensili anno 2016 - euro/ton.

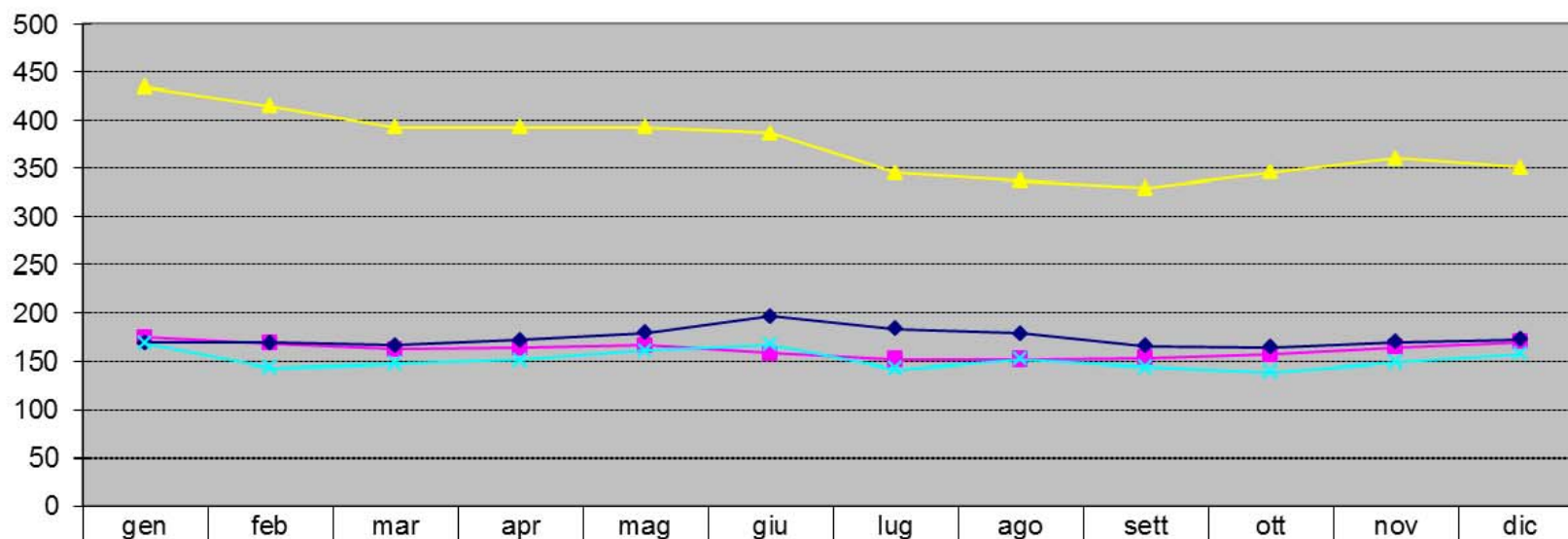

frumento buono mercantile	174,67	168,25	162,00	163,25	166,00	158,00	151,50	151,50	153,50	156,50	164,50	169,50
granturco nazionale giallo	168,83	168,75	166,30	172,00	179,25	196,50	183,75	178,50	165,90	164,50	169,75	172,50
semola	434,17	415,00	392,50	392,50	392,50	386,25	345,00	337,50	329,50	345,50	360,50	350,83
farinaccio	168,67	143,50	147,80	151,00	160,75	167,25	142,25	152,00	144,00	139,00	149,00	157,00