

Prodotti agricoli - medie rilevazioni mensili anno 2017 - euro/ton.

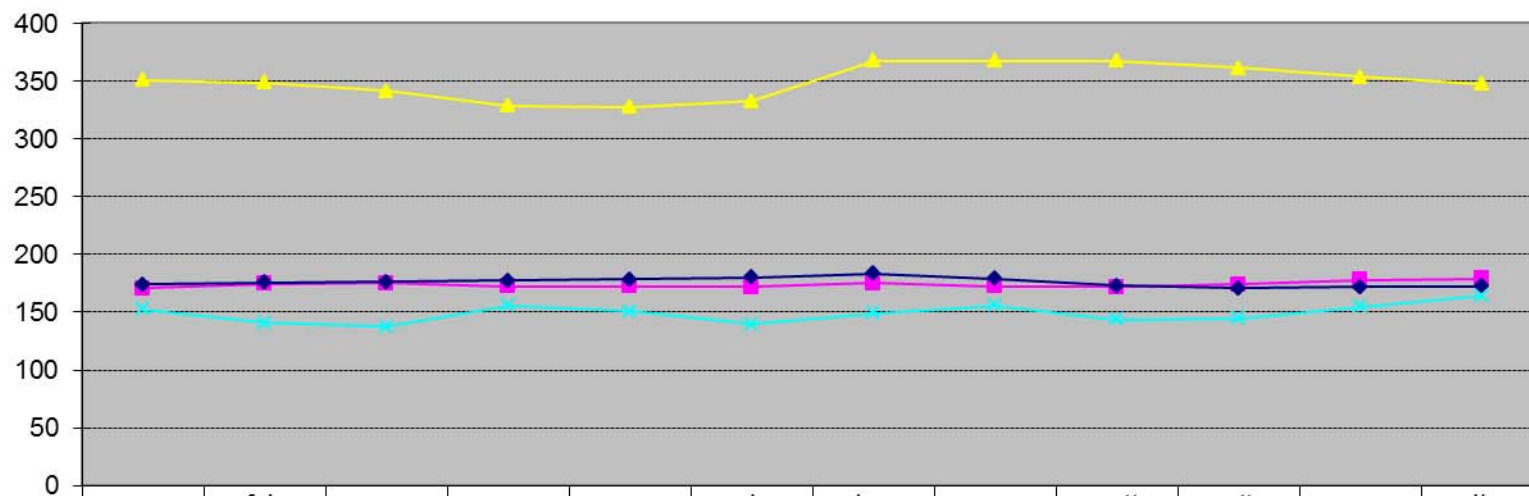

	gen	feb	mar	apr	mag	giu	lug	ago	sett	ott	nov	dic
frumento buono mercantile	170,83	174,75	174,90	172,50	172,50	172,00	175,00	172,33	172,00	174,25	177,80	179,00
granoturco nazionale giallo	173,83	175,50	176,50	177,25	178,25	179,90	183,25	178,83	173,00	170,50	172,10	172,50
semola	350,83	348,75	341,50	328,75	327,50	332,50	367,50	367,50	367,50	361,25	353,50	347,50
farinaccio	152,67	140,75	137,60	155,50	150,75	139,60	149,00	156,00	143,75	144,50	154,80	164,00