

Prodotti agricoli - medie rilevazioni mensili anno 2008 - euro/ton.

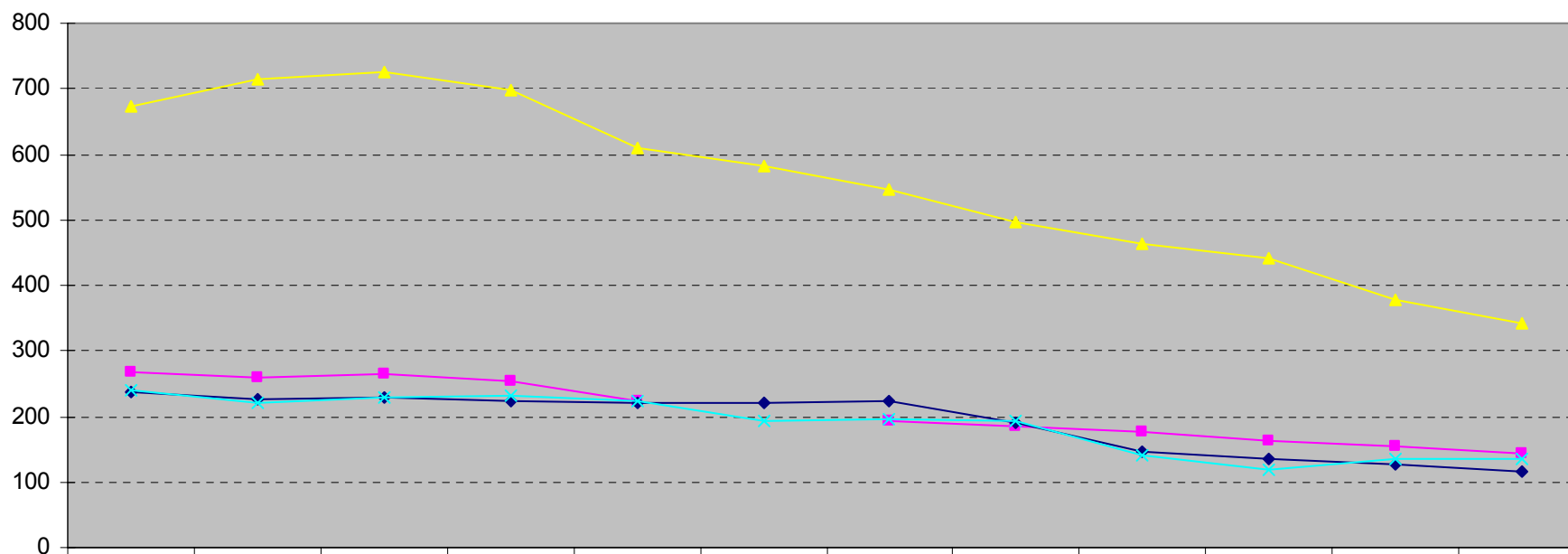

frumento buono mercantile	268,83	260,25	264,75	253,50	224,17		193,25	184,50	176,00	161,75	153,86	143,50
granoturco nazionale giallo	237,50	225,75	228,00	222,83	220,30	221,50	224,25	189,50	147,50	134,50	125,59	117,17
semola	672,50	715,00	726,25	699,17	608,50	582,50	547,50	497,50	462,50	442,50	377,50	340,83
farinaccio	238,67	221,00	230,00	232,33	223,60	192,50	194,50	191,75	140,00	119,25	134,91	136,33

Prodotti agricoli - medie rilevazioni mensili anno 2007 - euro/ton.

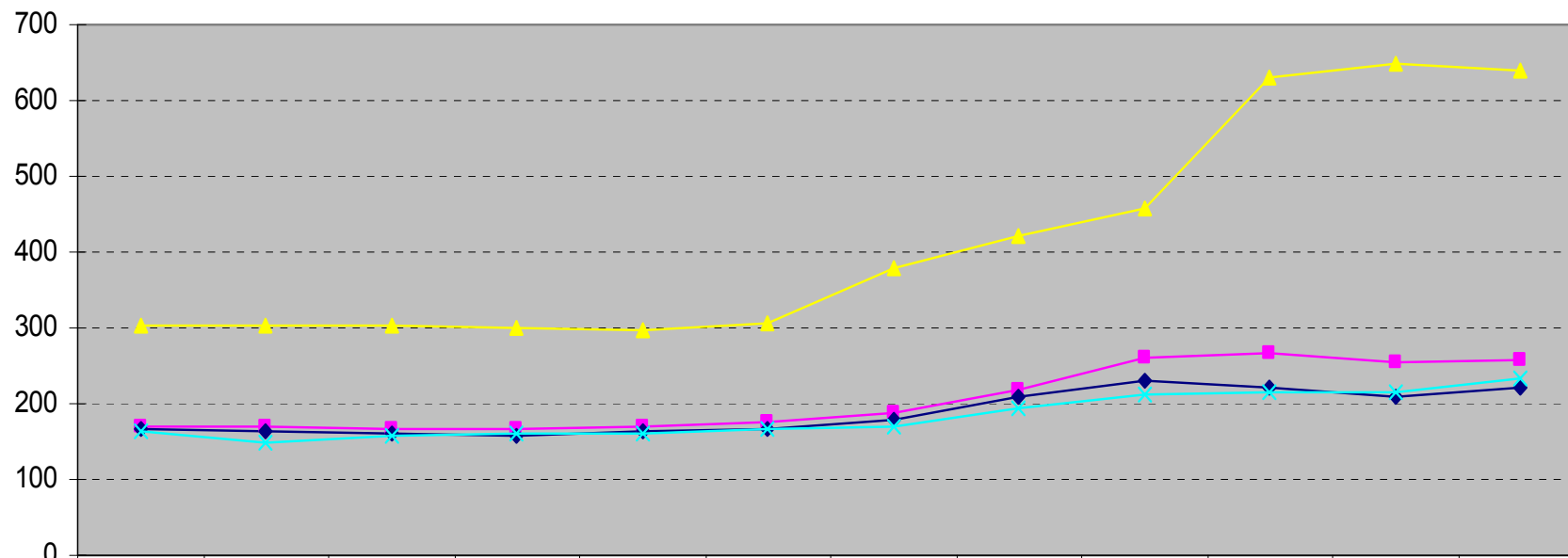

frumento buono mercantile	169,00	168,25	166,50	166,00	168,50	175,50	188,00	219,50	261,30	265,75	255,75	257,83
granoturco nazionale giallo	165,17	162,50	161,00	159,00	162,63	165,25	177,75	209,50	229,50	220,50	209,25	221,50
semola	302,50	302,50	302,50	299,17	297,50	305,00	380,00	420,00	457,50	631,25	647,50	639,17
farinaccio	165,00	149,75	157,40	160,33	161,00	166,50	168,50	193,00	211,20	215,50	214,75	234,67

Prodotti agricoli - medie rilevazioni mensili anno 2006 - euro/ton.

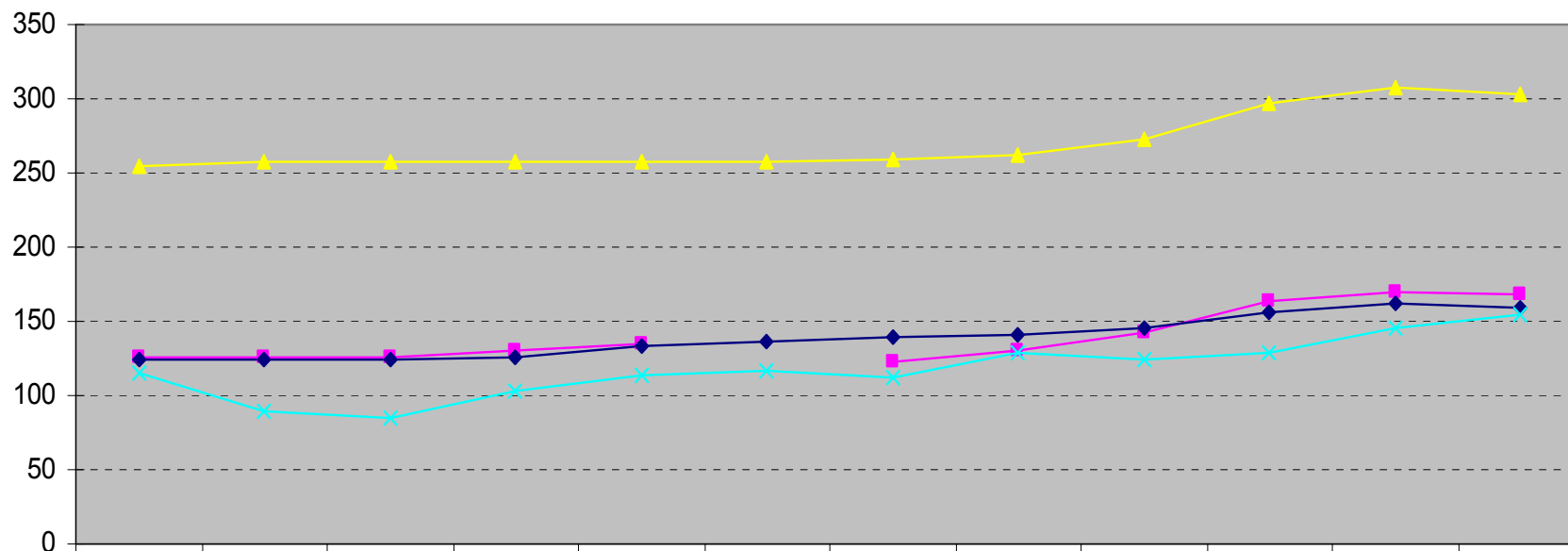

frumento buono mercantile	126,17	126,25	126,25	130,17	134,50		122,20	130,50	142,80	163,00	169,00	168,25
granoturco nazionale giallo	124,50	124,38	123,50	126,17	133,25	135,88	139,20	141,00	144,70	156,25	161,75	159,25
semola	254,17	257,50	257,50	257,50	257,50	257,50	259,50	262,50	272,50	296,25	307,50	302,50
farinaccio	114,67	89,75	85,00	103,67	114,00	116,00	111,80	129,00	125,00	129,00	145,50	155,00

Prodotti agricoli - medie rilevazioni mensili anno 2005 - euro/ton.

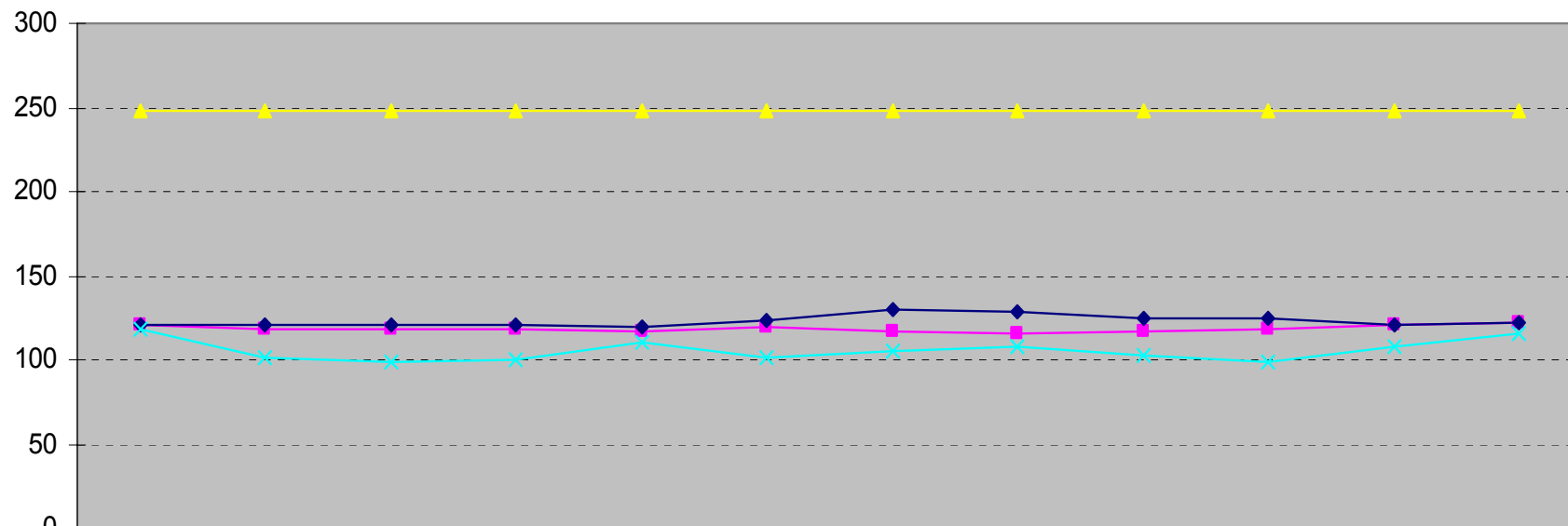

	gen	feb	mar	apr	mag	giu	lug	ago	sett	ott	nov	dic
frumento buono mercantile	121,25	118,63	118,50	118,30	117,00	119,50	116,50	115,50	117,50	118,50	120,25	122,50
granoturco nazionale giallo	120,50	120,13	120,83	121,30	118,88	123,50	129,30	129,00	124,75	124,70	120,75	121,67
semola	247,50	247,50	247,50	247,50	247,50	247,50	247,50	247,50	247,50	247,50	247,50	247,50
farinaccio	118,75	100,75	99,17	100,20	110,00	101,75	105,40	108,00	102,75	99,20	108,25	115,00