

### Prodotti siderurgici - medie rilevazioni mensili anno 2008 - euro/ton.

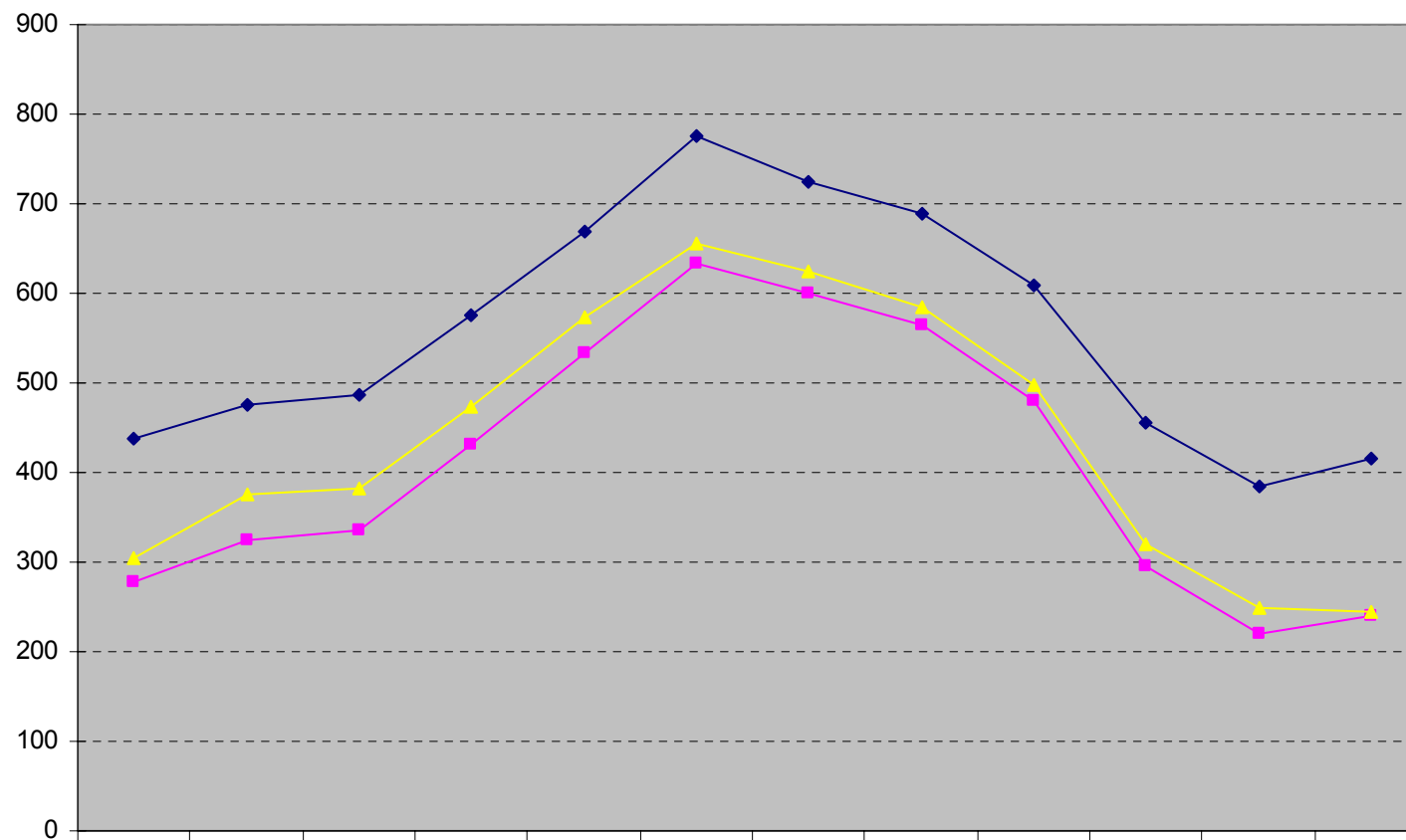

■ tondo per cemento armato barre/rotoli	277,50	325,00	335,00	431,25	532,50	632,50	600,00	564,00	480,00	295,00	220,00	240,00
◆ trafilato a freddo	437,50	475,00	487,50	575,00	670,00	775,00	725,00	690,00	610,00	455,00	385,00	415,00
▲ rete elettrosaldata	305,00	375,00	382,50	472,50	572,50	655,00	625,00	585,00	497,50	320,00	250,00	245,00

## Prodotti siderurgici - medie rilevazioni mensili anno 2007 - euro/ton.

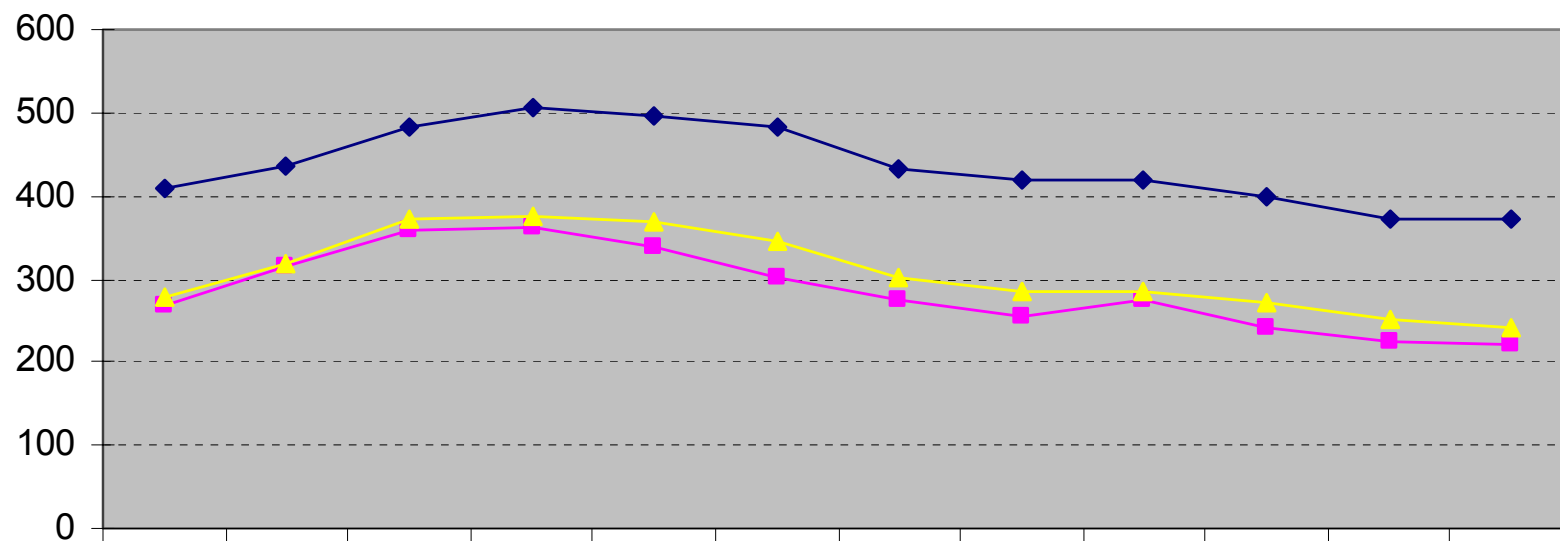

■ tondo per cemento armato barre/rotoli	267,50	313,75	360,00	361,25	340,00	301,25	273,75	255,00	274,50	242,50	225,00	222,50
◆ trafilato a freddo	410,00	435,00	482,50	505,00	495,00	483,75	432,50	417,50	417,50	400,00	372,50	372,50
▲ rete elettrosaldada	277,50	317,50	372,50	375,00	370,00	345,00	302,50	285,00	285,00	270,00	250,00	242,50

## Prodotti siderurgici - medie rilevazioni mensili anno 2006 - euro/ton.

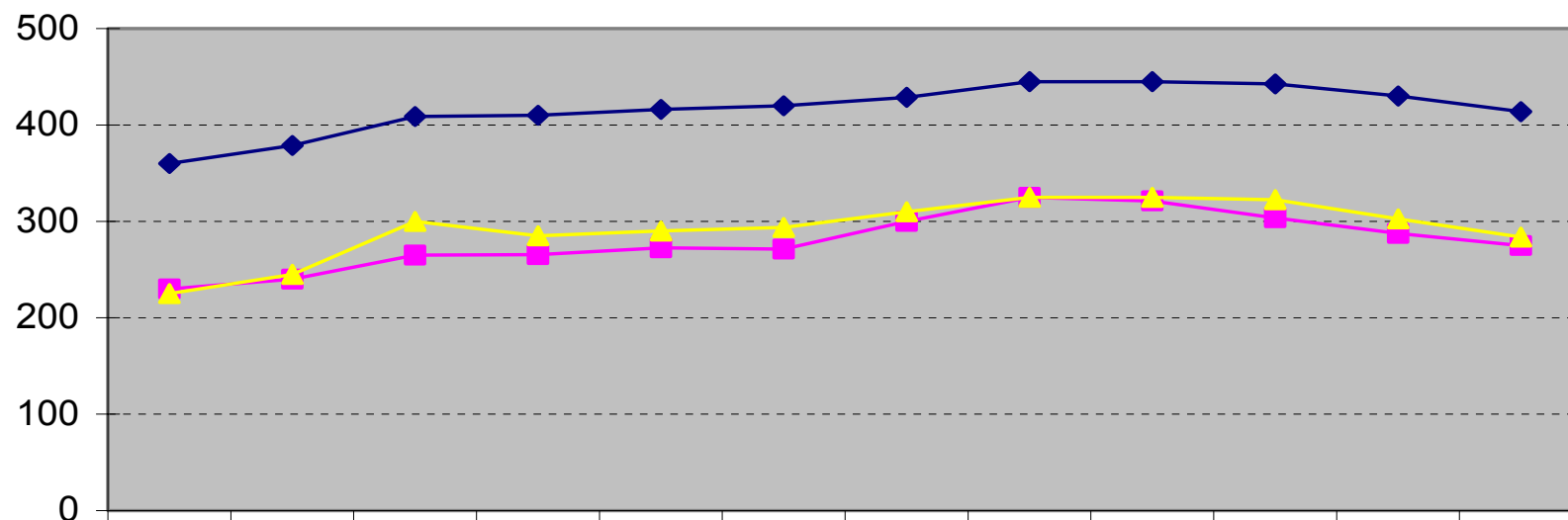

■ tondo per cemento armato barre/rotoli

◆ trafilato a freddo

▲ rete elettrosaldata

	gen	feb	mar	apr	mag	giu	lug	ago	sett	ott	nov	dic
tondo per cemento armato barre/rotoli	230,00	240,00	265,00	265,50	272,50	271,25	300,00	325,00	321,25	303,75	287,50	275,00
trafilato a freddo	360,00	378,75	408,75	410,00	416,25	420,00	428,75	445,00	445,00	442,50	430,00	413,75
rete elettrosaldata	225,00	245,00	300,00	285,00	290,00	293,75	310,00	325,00	325,00	322,50	302,50	283,75

## Prodotti siderurgici - medie rilevazioni mensili anno 2005 - euro/ton.

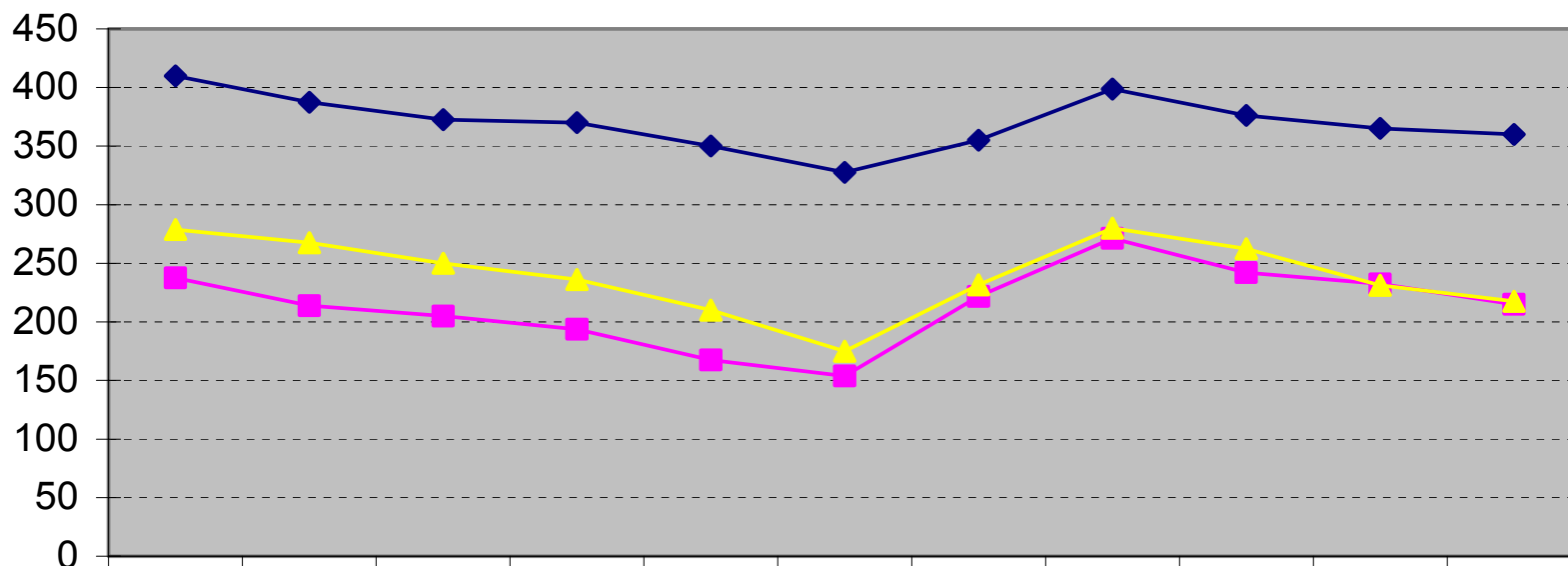

—■— tondo per cemento armato barre/rotoli	237,50	213,75	205,00	193,75	167,50	153,75	221,67	271,25	242,00	232,50	215,00
—◆— trafilato a freddo	410,00	387,50	372,50	370,00	350,00	327,50	355,00	398,75	376,25	365,00	360,00
—▲— rete elettrosaldata	278,75	267,50	250,00	236,25	210,00	175,00	231,67	280,00	262,50	231,25	217,50

## Prodotti siderurgici - medie rilevazioni mensili anno 2004 - euro/ton.

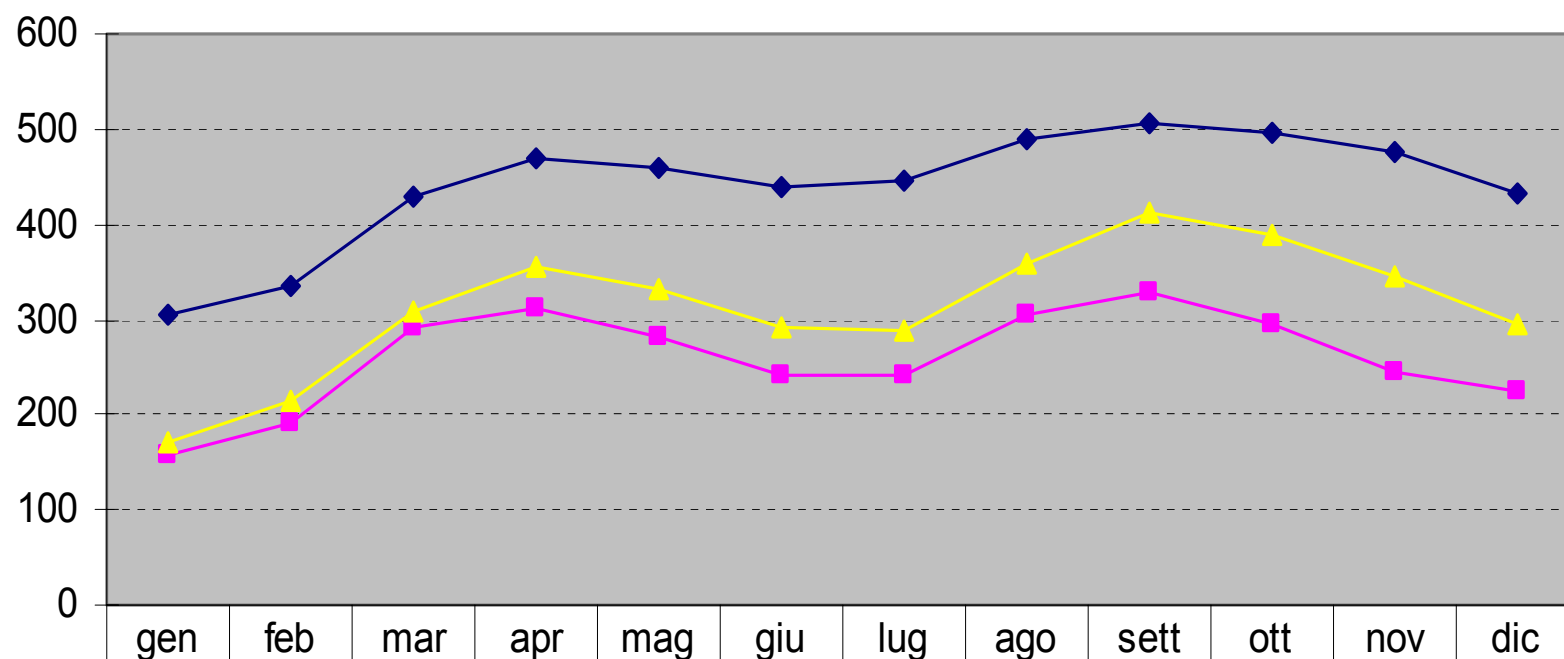

■ tondo per cemento armato barre/rotoli	157,50	191,25	292,50	311,25	282,50	241,25	240,00	305,00	330,00	296,25	245,00	225,00
◆ trafilato a freddo	305,00	333,75	430,00	470,00	460,00	437,50	445,00	490,00	505,00	496,25	477,50	431,25
▲ rete elettrosaldata	172,50	215,00	310,00	356,25	331,25	292,50	288,75	360,00	412,50	387,50	343,75	296,25

## Prodotti siderurgici - medie rilevazioni mensili anno 2003 - euro/ton.

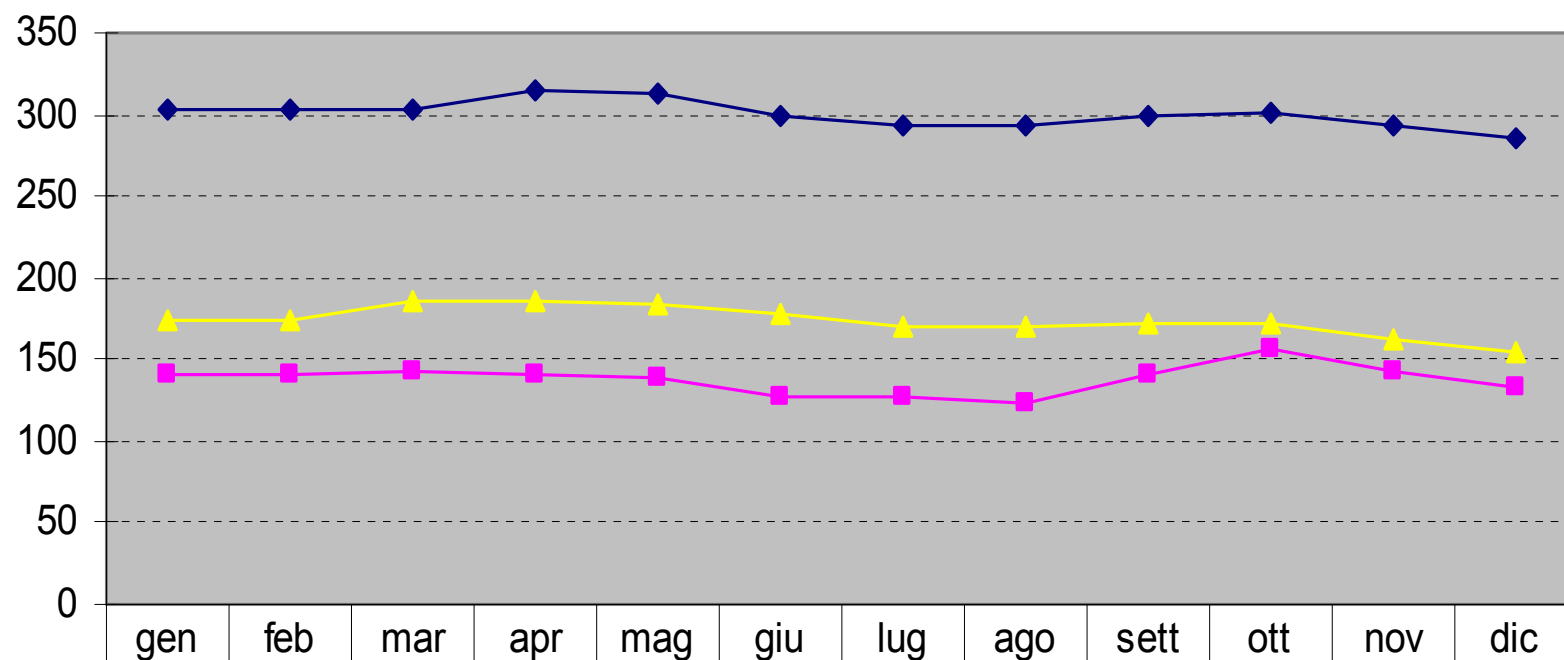

■ tondo per cemento armato barre/rotoli

◆ trafilato a freddo

▲ rete elettrosaldata

	gen	feb	mar	apr	mag	giu	lug	ago	sett	ott	nov	dic
tondo per cemento armato barre/rotoli	140,50	141,50	142,50	141,00	138,00	127,50	126,25	122,50	140,00	156,00	142,50	132,50
trafilato a freddo	302,50	302,50	302,50	314,00	313,25	300,00	292,50	292,50	298,75	301,25	292,50	285,00
rete elettrosaldata	175,00	175,00	185,00	185,00	183,50	177,50	170,00	170,00	172,50	172,50	162,50	155,00

## Prodotti siderurgici - medie rilevazioni mensili anno 2002 - euro/ton.

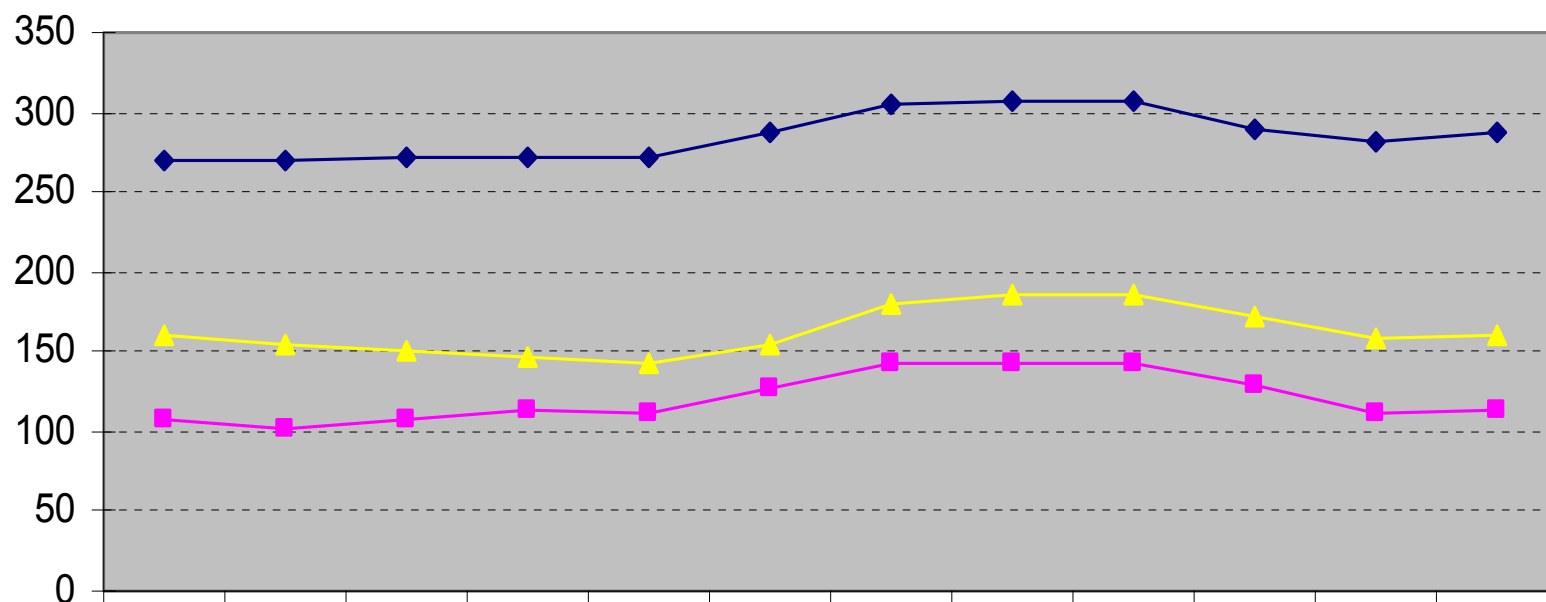

■ tondo per cemento armato barre/rotoli

◆ trafilato a freddo

▲ rete elettrosaldata

gen feb mar apr mag giu lug ago sett ott nov dic

107,50 102,50 107,50 112,50 111,50 127,75 142,50 142,50 142,50 128,50 111,50 114,00

270,50 270,50 271,50 272,50 271,50 287,50 305,00 307,50 307,50 290,00 282,50 287,50

159,50 155,00 150,00 147,50 142,50 155,00 180,00 185,00 185,00 172,50 157,50 160,00