

**Prodotti siderurgici - medie di alcune rilevazioni mensili dal 2002 al 2004 - euro/ton.**

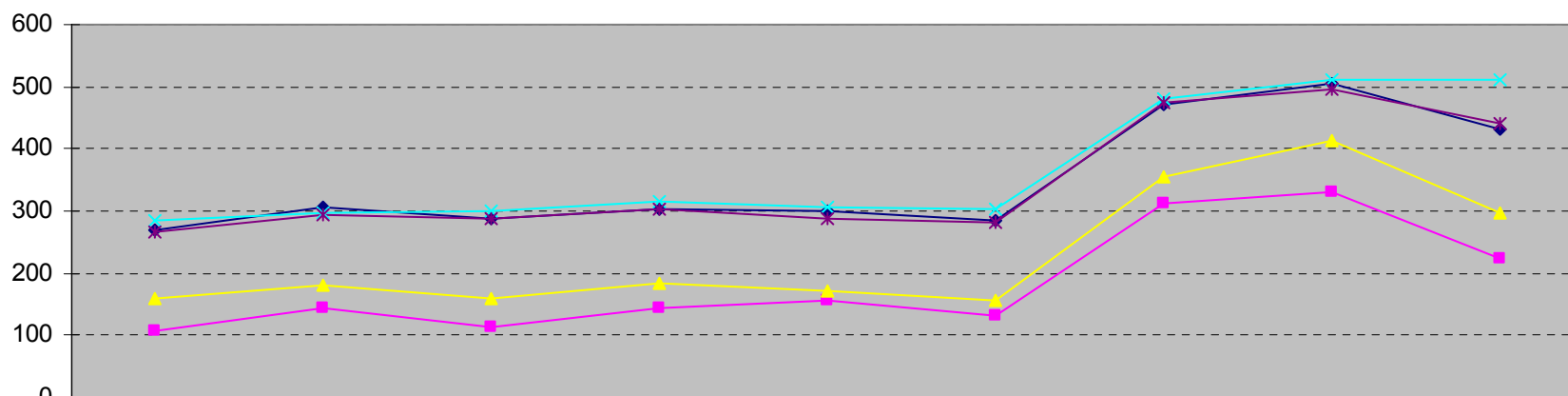

	gen-02	lug-02	dic-02	mar-03	ott-03	dic-03	apr-04	set-04	dic-04
■ tondo per cemento armato barre/rotoli	107,50	142,50	114,00	142,50	156,00	132,50	311,25	330,00	225,00
◆ trafilato a freddo	270,50	305,00	287,50	302,50	301,25	285,00	470,00	505,00	431,25
▲ rete elettrosaldada	159,50	180,00	160,00	185,00	172,50	155,00	356,25	412,50	296,25
✕ vergella da trafilata dolce	284,06	297,50	300,00	315,00	307,50	302,50	480,00	512,50	510,00
* vergella per rete elettrosaldada	265,98	292,50	287,50	302,50	287,50	282,50	475,00	495,00	440,00