

Prodotti siderurgici - medie di alcune rilevazioni mensili dal 2005 al 2008 - euro/ton.

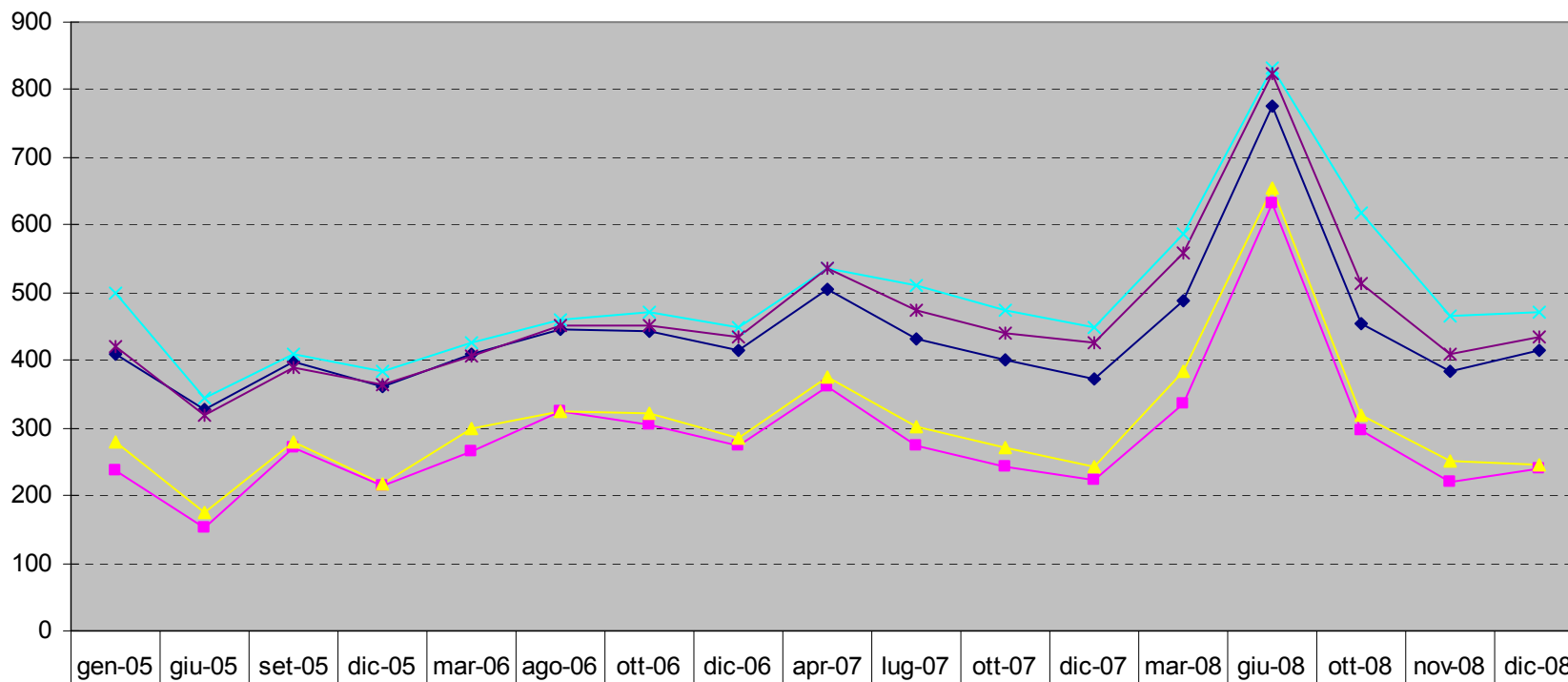

	gen-05	giu-05	set-05	dic-05	mar-06	ago-06	ott-06	dic-06	apr-07	lug-07	ott-07	dic-07	mar-08	giu-08	ott-08	nov-08	dic-08
■ tondo per cemento armato barre/rotoli	237,50	153,75	271,25	215,00	265,00	325,00	303,75	275,00	361,25	273,75	242,50	222,50	335,00	632,50	295,00	220,00	240,00
◆ trafilato a freddo	410,00	327,50	398,75	360,00	408,75	445,00	442,50	413,75	505,00	432,50	400,00	372,50	487,50	775,00	455,00	385,00	415,00
▲ rete elettrosaldata	278,75	175,00	280,00	217,50	300,00	325,00	322,50	283,75	375,00	302,50	270,00	242,50	382,50	655,00	320,00	250,00	245,00
× vergella da trafilata dolce	500,00	345,00	410,00	385,00	425,00	460,00	470,00	450,00	535,00	510,00	475,00	450,00	587,50	832,50	617,50	465,00	470,00
* vergella per rete elettrosaldata	420,00	320,00	390,00	365,00	406,25	452,50	452,50	435,00	535,00	475,00	440,00	425,00	558,75	822,50	512,50	410,00	435,00